

## 02-06 Ιανουαρίου

### Σχόλιο εσωτερικής επικαιρότητας

Έντονα ανοδική ήταν η πρώτη εβδομάδα του 2017 οδηγώντας το Γενικό Δείκτη σε υψηλό 12μηνιο ύψος ύστερα από ένα σερί 7 θετικών συνεδριάσεων. Συγκεκριμένα, ο Γενικός Δείκτης έκλεισε την παραμονή των Θεοφανίων στις **660,3** μονάδες, συσσωρεύοντας εβδομαδιαία κέρδη **2,59%** και μέση ημερήσια αξία συναλλαγών **€36** εκατ., απεικονίζοντας τις προσδοκίες των επενδυτών για ολοκλήρωση της δεύτερης αξιολόγησης καθώς και εφαρμογή των βραχυπρόθεσμων μέτρων ελάφρυνσης του χρέους τόσο κατά τη συνεδρίαση της Ομάδας Εργασίας (EWG) του Eurogroup στις 12 Ιανουαρίου, όσο και για το κρίσιμο Eurogroup στις 26 Ιανουαρίου. Επιπρόσθετα, έπειτα από απόφαση της Επιτροπής Κεφαλαιαγοράς διαγράφονται από τη συνεδρίαση της Παρασκευής 13 Ιανουαρίου του 2017 οι εξής επτά εισηγήμενες: Χατζηλιάννου, Τεχνικές Εκδόσεις, Alsinfo, Παρνασσός, Δίας Ιχθυοκαλλιέργειες, Spider-Πέτσας και Βιοιατρική & Ρομποτική Τεχνολογία, ενώ στη θέση της Τράπεζας Κύπρου στο δείκτη τοποθετείται η Attica Bank. Σε εταιρικά νέα, η Εθνική Τράπεζα της Ελλάδος υπέγραψε στις 30 Δεκεμβρίου σύμβαση με τη βελγική τράπεζα KBC για την πώληση του **99,91%** της θυγατρικής της τράπεζας στη Βουλγαρία, United Bulgarian Bank A.D. και του **100%** της θυγατρικής της εταιρείας Interlease EAD. Το συμφωνημένο τίμημα για τη συναλλαγή ανήλθε σε **€610** εκατ. Παράλληλα, την ολοκλήρωση της εξαγοράς της Lukoil Cyprus Limited ανακοίνωσε η Motor Oil μέσω της θυγατρικής της Coral A.E. έναντι **€10** εκατ. Τέλος, σε μακροοικονομικό επίπεδο, για τέταρτο διαδοχικό μήνα αυξήθηκαν το Νοέμβριο οι εξαγωγές ενώ σχεδόν αμετάβλητο παρέμεινε τον ίδιο μήνα, το μέσο σταθμισμένο επιτόκιο του συνόλου των νέων καταθέσεων, ενώ το αντίστοιχο επιτόκιο των νέων δανείων μειώθηκε κατά **18** μονάδες βάσης στο **4,83%**.

### ΗΜΕΡΗΣΙΑ ΑΠΟΔΟΣΗ & ΑΞΙΑ ΣΥΝΑΛΛΑΓΩΝ Γ.Δ.

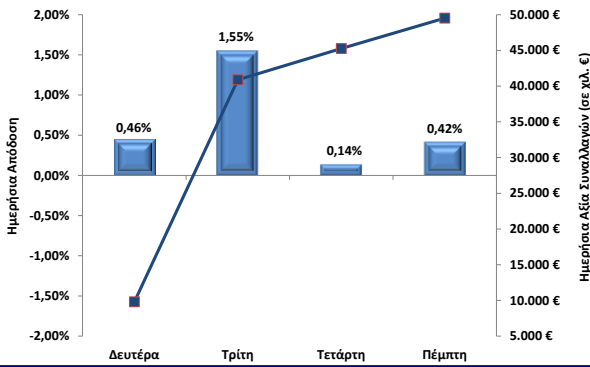

### ΤΙΜΕΣ & ΜΕΤΑΒΟΛΕΣ ΧΡΗΜΑΤΙΣΤΗΡΙΑΚΩΝ ΔΕΙΚΤΩΝ

	6/1/2017	% μεταβ Εβδ.	% μεταβ ΥΤD
DOW JONES	19.963,80	1,02%	14,57%
S&P 500	2.276,98	1,70%	11,40%
NASDAQ COMP.	5.521,06	2,56%	10,26%
NIKKEI 225	19.454,33	1,78%	2,21%
FTSE100 (UK)	7.210,05	0,94%	15,50%
DAX	11.599,01	1,03%	1,03%
CAC	4.909,84	0,98%	5,88%
DJ EUROSTOXX 50 E	3.321,17	0,93%	1,64%
Γ.Δ.Χ.Α.	660,30	2,59%	2,59%
FTSE Large Cap	1.773,94	1,90%	1,90%
FTSE ASE mid40	788,71	4,65%	4,65%
SHANGHAI COMP	3.154,32	1,63%	-10,87%
INDIA BSE (SENSEX) 30	26.759,23	0,50%	2,46%
RUSSIA RTS INDEX \$	1.172,59	1,76%	54,89%
BOVESPA	61.665,37	2,39%	42,25%

### ΤΙΜΕΣ ΠΕΤΡΕΛΑΙΟΥ & ΧΡΥΣΟΥ

	6/1/2017	% μεταβ Εβδ.	% μεταβ ΥΤD
SPOT LIGHT CRUDE \$/bi	53,99	0,50%	45,76%
GOLD \$/oz	1.172,85	1,79%	8,74%

### ΙΣΟΤΙΜΙΕΣ ΝΟΜΙΣΜΑΤΩΝ

	6/1/2017	% μεταβ Εβδ.	% μεταβ ΥΤD
EUR/USD	1,0589	0,46%	-2,74%
EUR/JPY	122,83	-0,46%	-6,29%
EUR/GBP	0,8565	0,04%	16,69%
US DOLLAR INDEX	102,2200	0,01%	3,64%

### ΕΠΙΤΟΚΙΑ - ΔΙΑΦΟΡΙΚΕΣ ΑΠΟΔΟΣΕΙΣ

6/1/2017	Επιτόκια	Αποδόσεις	Spread Απόδοσης
1M Euribor	-0,369		
3M Euribor	-0,321		
6M Euribor	-0,229		
1Y Euribor	-0,087		
10Y Greek Gov. Yield		6,863	657
10Y German Bund Gov. Yield		0,298	
10Y U.S.Treasury Gov. Yield		2,421	212

\*Πηγή: Bloomberg Professional

### Σχόλιο διεθνών αγορών

Με κέρδη έκλεισαν την πρώτη εβδομάδα του νέου έτους τα διεθνή χρηματιστήρια. Αναλυτικότερα, το υψηλό έτους προσέγγισε την περασμένη Τρίτη ο πανευρωπαϊκός δείκτης Stoxx 600, μετά την ανακοίνωση θετικών μακροοικονομικών στοιχείων για τον αμερικανικό και τον κινεζικό μεταποιητικό κλάδο, που εξέπληξαν τους επενδυτές. Την ίδια πορεία ακολούθησε ο μεταποιητικός δείκτης PMI στη Γερμανία, καθώς διαμορφώθηκε στις **55,6** μονάδες έναντι **54,3** μονάδων τον Νοέμβριο. Πρόκειται για την καλύτερη επίδοση από τον Ιανουάριο του 2014, με τις ενδείξεις να προμηνύουν και νέα βελτίωση το 2017. Παράλληλα, σύμφωνα με τις προκαταρκτικές εκτιμήσεις της Eurostat, ο ετήσιος πληθωρισμός του Δεκεμβρίου διαμορφώθηκε στο **1,1%** έναντι **0,6%** τον Νοέμβριο, καταγράφοντας την καλύτερη επίδοση από τον Σεπτέμβριο του 2013. Η άνοδος του πληθωρισμού στην Ευρώπη καθώς και τα καλύτερα μακροοικονομικά στοιχεία των κρατών-μελών της, αναμένεται πως θα επαναφέρουν στο προσκήνιο το αίτημα για διακοπή της χαλαρής νομισματικής πολιτικής της. Επιπλέον, η προσοχή των επενδυτών επικεντρώθηκε στη δημοσίευση των πρακτικών της Κεντρικής Τράπεζας των ΗΠΑ, τα οποία παρά την επιτάχυνση του ρυθμού ανάπτυξης της αμερικανικής οικονομίας και ενώ κάνουν λόγο για 3 ενδεχόμενες αυξήσεις δεν προσφέρουν καμία ακριβή ένδειξη περί του πότε σκοπεύει η Fed να προχωρήσει στην επόμενη αύξηση επιτοκίων. Σε εταιρικό επίπεδο, η Deutsche Bank συμφώνησε να πληρώσει **\$95** εκατ., στο πλαίσιο εξωδικαστικής συμφωνίας με την αμερικανική κυβέρνηση. Υπενθυμίζουμε ότι οι αμερικανικές αρχές είχαν κατηγορήσει τη γερμανική τράπεζα για φοροδιαφυγή μέσω εικονικών εταιρειών που είχε δημιουργήσει για να αποκρύψει έσοδα της από τις αμερικανικές φορολογικές αρχές το 2000. Τέλος, στην έκδοση 50ετούς ομολόγου προχώρησε η Γαλλία εν μέσω εσωτερικών αναταραχών για τις επερχόμενες προεδρικές εκλογές.

### Σχόλιο διαχειριστή

Μικτές τάσεις παρουσιάζονται οι αγορές με τα θετικά μακροοικονομικά και εταιρικά στοιχεία να δημιουργούν κλίμα αισιοδοξίας. Στον αντίποδα η Βρετανία και κατ' επέκταση ολόκληρη η Ευρώπη ανησυχούν για τις επιπτώσεις ενός ενδεχόμενου 'σκληρού' Brexit. Σε αυτό το περιβάλλον οι κεντρικές τράπεζες εξακολουθούν να διαδραματίζουν βασικό ρόλο στην πορεία των κεφαλαιαγορών, με την παροχή ρευστότητας να αυξάνεται σε ορισμένες περιπτώσεις όπως στην Ευρώπη και στην Ασία και σε άλλες να παραμένει σταθερή όπως στις ΗΠΑ. Πληθωριστικές πιέσεις δεν φαίνεται να κάνουν την εμφάνισή τους στο επόμενο διάστημα, με τη ζήτηση να βρίσκεται σε σταθερά επίπεδα και τις τιμές των εμπορευμάτων να παραμένουν σχετικά χαμηλές. Το επόμενο διάστημα παρουσιάζει ιδιαίτερο ενδιαφέρον διότι ναι μεν εξασφαλίστηκε και επίσημα η εκταμίευση της υποδότησης των **€2,8** δις αλλά 'ανοιχτό' παραμένει ακόμα το ζήτημα της ελάφρυνσης του χρέους που θα φέρει την ουσιαστική αλλαγή για ανάπτυξη στην εγχώρια αγορά. Μέσα σε αυτό το κλίμα όπως είναι φυσικό επιβάλλεται ιδιαίτερη προσοχή στην έκθεση των επενδυτών σε συναλλαγματικό κίνδυνο. Η μεγάλη διασπορά τόσο σε γεωγραφικό επίπεδο όσο και σε επίπεδο κατηγορίας επένδυσης θα πρέπει να αποτελεί ένα σημαντικό μέσο περιορισμού του κινδύνου.

	ΑΠΟΔΟΣΗ ΑΠΟ 1/1/2016 ΕΩΣ 31/12/2016	1 έτος 31/12/2015 - 31/12/2016	3 έτη 31/12/2013 - 31/12/2016
ATTICA DYNAMIC ASSET ALLOC. FoF ΜΙΚΤΟ	0,57%	0,57%	5,29%
ATTICA ΟΜΟΛΟΓΙΩΝ ΕΣΩΤ.	9,84%	9,84%	25,88%
ATTICA ΜΕΤΟΧΙΚΟ ΕΣΩΤΕΡΙΚΟ	-8,58%	-8,58%	-42,13%
ATTICA ΜΙΚΤΟ ΕΣΩΤ.	1,98%	-6,03%	9,28%
ATTICA ΟΜΟΛΟΓΙΩΝ ΕΞΩΤ.	0,74%	0,74%	9,43%
ATTICA REAL ESTATE ΜΕΤΟΧΙΚΟ ΕΣΩΤ.	-1,23%	-1,23%	40,33%

Attica Wealth Management

**02-06 Ιανουαρίου****Ρήτρα Αποποίησης Ευθύνης:**

Οι απόψεις, τιμές, ποσά ή επιτόκια και κάθε προφορική ή γραπτή ανάλυση είναι ενδεικτικές, αντανακλούν καλόπιστα γενόμενες παραδοχές και εκτιμήσεις μας όπως και τη διαθέσιμη σε μας πληροφόρηση για τα σχετικά δεδομένα της αγοράς, έχουν δε απλώς ενημερωτικό χαρακτήρα και δεν συνιστούν σε καμία περίπτωση προτροπή για πραγματοποίηση οποιασδήποτε συναλλαγής.

Τα δεδομένα που παρατίθενται έχουν ληφθεί από πηγές που θεωρούνται αξιόπιστες και έχει καταβληθεί κάθε δυνατή επιμέλεια για την ορθή επεξεργασία τους. Ωστόσο τα δεδομένα δεν έχουν επαληθευτεί από την Attica Wealth Management ΑΕΔΑΚ Εταιρία Αμοιβαίων Κεφαλαίων και δεν παρέχεται καμία εγγύηση, ρητή ή σιωπηρή, για την ακρίβεια, πληρότητα ή εγκυρότητά τους. Ως εκ τούτου, δεν παρέχουμε οποιαδήποτε διαβεβαίωση ότι οι παραδοχές και εκτιμήσεις μας είναι οι μόνες σωστές, ή ότι η διαθέσιμη σε μας πληροφόρηση είναι πλήρης και ακριβής. Οι απόψεις που διατυπώνονται ισχύουν κατά τη χρονική στιγμή εκδόσεως του εντύπου και υπόκεινται σε αναθεώρηση χωρίς οποιαδήποτε προειδοποίηση. Κάθε επενδυτική απόφαση πρέπει να λαμβάνεται με ίδια κρίση του επενδυτή και να βασίζεται σε προσωπική ενημέρωση και αξιολόγηση του αναλαμβανόμενου κινδύνου. Η Attica Wealth Management ΑΕΔΑΚ Εταιρία Αμοιβαίων Κεφαλαίων δεν παρέχει (άμεσα ή έμμεσα) συμβουλευτικές υπηρεσίες, παρά μόνον κατόπιν ρητής έγγραφης συμφωνίας παροχής συμβουλευτικών υπηρεσιών, τόσο δε η Attica Wealth Management ΑΕΔΑΚ Εταιρία Αμοιβαίων Κεφαλαίων όσο και οι διευθυντές, τα στελέχη και οι εργαζόμενοι σε αυτή δεν φέρουν καμία ευθύνη για οποιαδήποτε άμεση ή έμμεση απώλεια ή ζημία που μπορεί να προκύψει από τη χρήση του παρόντος εντύπου.